

Dalila Alaoui

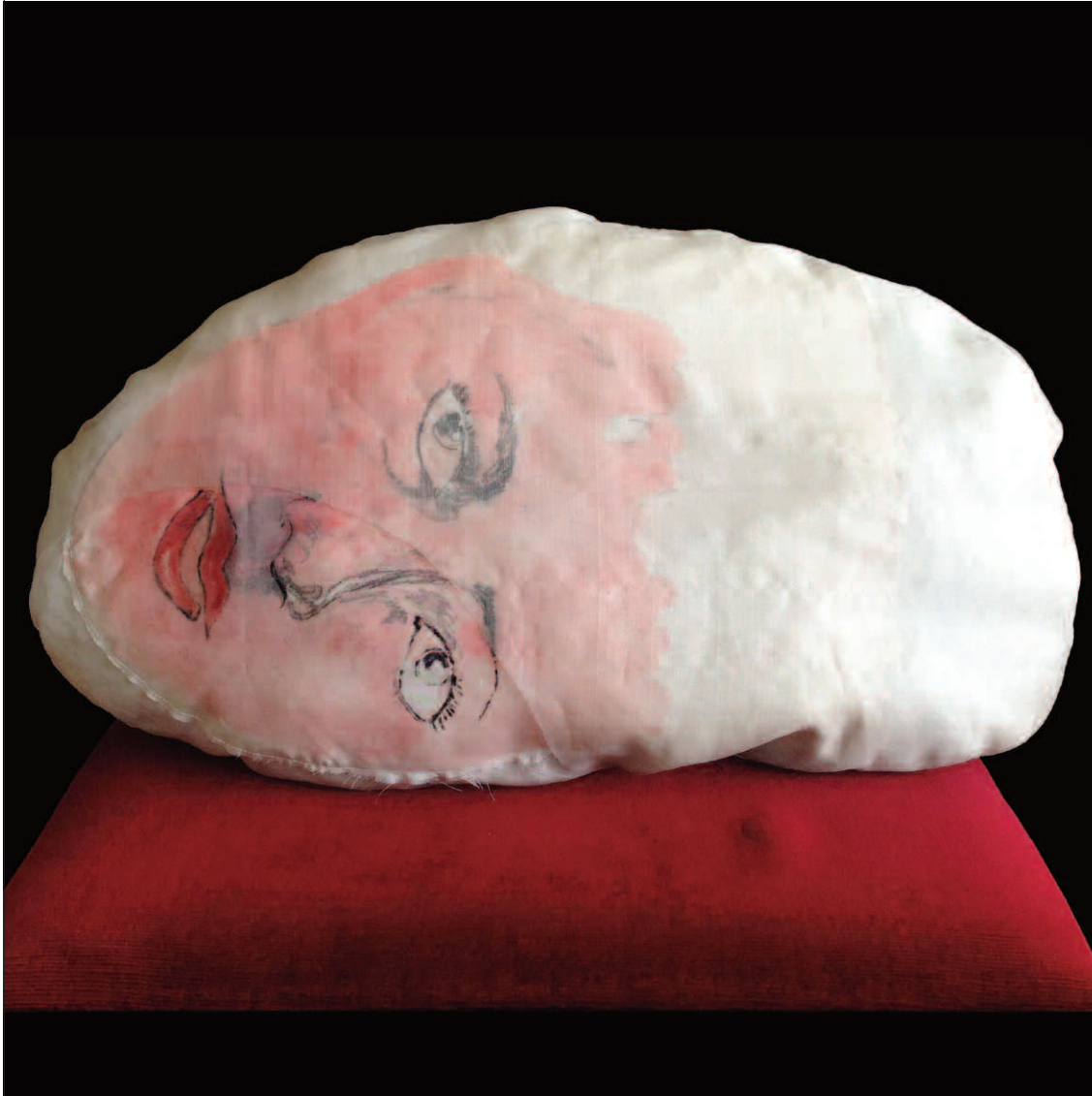

La province de mon rêve

Résidence de création juillet 2015

Galerie 379 Nancy / Château-Musée Thoray Lyautey

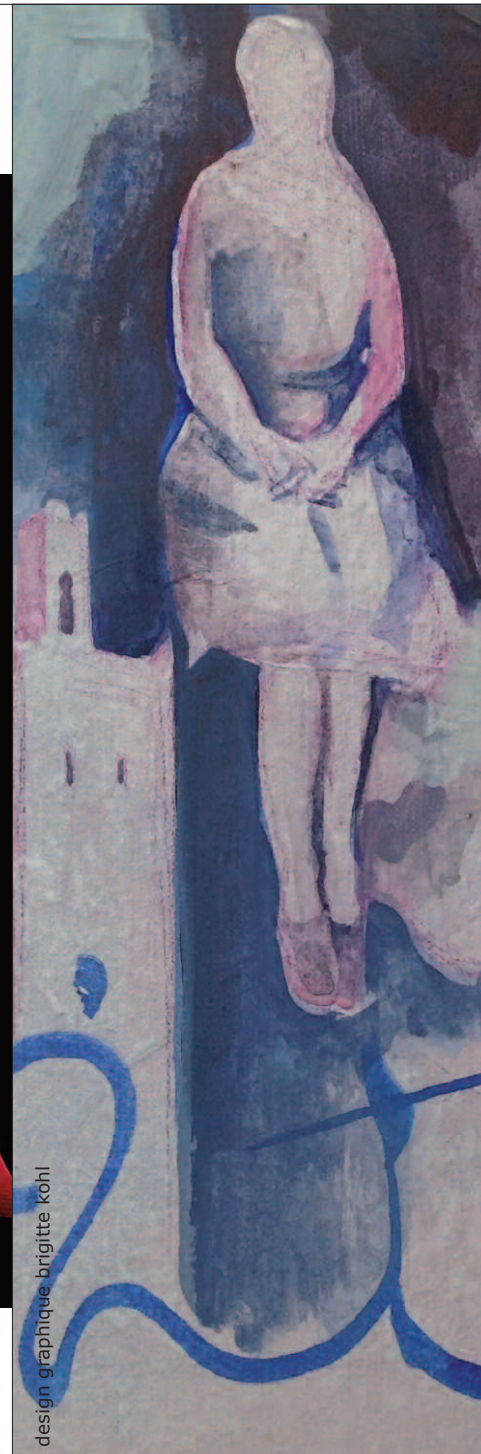

design graphique brigittte kohl

« Le Maroc n'est qu'une province de mon rêve » a écrit Lyautey. Le Maréchal se retire dans son château de l'Est de la France pour inventer un monde ancien. Un *Château à soi* que j'imagine à mon tour dans cet édifice et dans l'espace 379 à Nancy comme une pérégrination géographique et mentale. Imaginée autour des rapports du dessin et de l'écriture, du texte et de l'image, «La province de mon rêve» est une formulation des réflexions sur les valeurs fondamentales liées à la transmission qui structurent mon travail.»

Dalila Alaoui 2015

Cet été 2015, nous accompagnons la quête de Dalila Alaoui. Nous nous inscrivons dans le parcours de sa recherche dont nous rappelons les étapes :

La Retraite Sentimentale

Maison Nationale des Artistes 2013 Nogent-sur-Marne

Entre Nous

Le Maroc Contemporain 2015
Institut du Monde Arabe - Paris

Aumônières Contemporaines

Cathédrale St-Pierre-et-St-Paul de Troyes
du 4 juin au 21 septembre 2015.

LA PROVINCE DE MON RÊVE

Au Château – Musée de Thorey Lyautey

La Province de mon Rêve • Installation I

Accueil par l'artiste : samedi 11 juillet de 14h à 18h
et dimanche 12 juillet de 15h à 18h.

Contacts : 06 86 85 22 95 et 03 83 25 12 12
Rue du Château - 54115 Thorey Lyautey

À la Galerie 379 Nancy

La Province de mon Rêve • Installation II

Accueil par l'artiste :
samedi 18 et dimanche 19 juillet de 15h à 20h.

Contacts : 06 86 85 22 95 et 06 87 60 82 94
association379@wanadoo.fr

379, avenue de la Libération - 54000 Nancy

Bus 5 : Buthegnémont

Maison rouge près du garage Citroën

association-379.wix.com/association-379



ville de
Nancy



La Région
Lorraine

Château-Musée de
Thorey Lyautey

MEURTHE & MOSELLE
CONSEIL GÉNÉRAL